Zhodnotenie dosiahnutia kvalitatívnych cieľov v monitorovaných miestach povrchových vôd určených pre život a reprodukciu pôvodných druhov rýb podľa požiadaviek NV č. 269/2010 Z.z. (Príloha č. 2, časť C) v roku 2009

Mapa 12

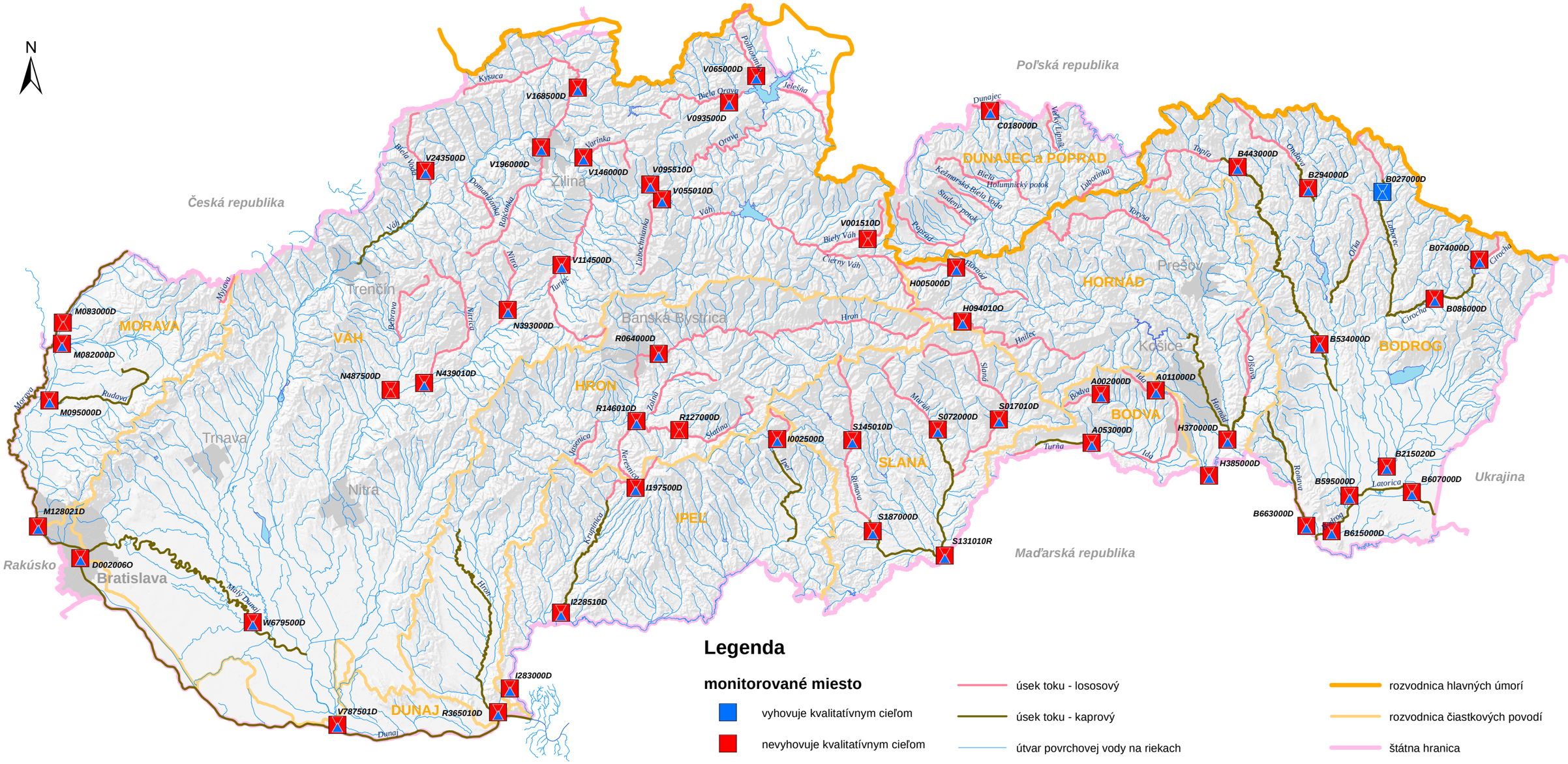

Legenda

monitorované miesto

- vyhovuje kvalitatívnym cieľom
- nevyhovuje kvalitatívnym cieľom
- neprekračuje medzné hodnoty
- prekračuje medzné hodnoty
- neprekračuje odporúčané hodnoty
- prekračuje odporúčané hodnoty

- úsek toku - lososový
- úsek toku - kaprový
- útvar povrchovej vody na riekach
- útvar povrchovej vody na riekach so zmenenou kategóriou

- rozvodnica hlavných úmorí
- rozvodnica čiastkových povodí
- štátna hranica
- krajské sídlo
- IPEĽ – názov čiastkového povodia

Tematický obsah zostavený podľa zákona č. 364/2004 Z. z. v znení neskorších predpisov organizáciami rezortu životného prostredia SR.
Stav zobrazených údajov – december 2009.

Publikovanie výhradne so súhlasom vydavateľa – MŽP SR. Podklad – digitálny terénny model SR (25 m) © 2000 CEI SAŽP v súlade so zákonom č. 205/2004 Z. z.

Mierka 1:1 100 000

1 cm = 11 km

0 7,5 15 30 45 60 km

© Ministerstvo životného prostredia Slovenskej republiky 2010